

Département de la Gironde

**COMMUNE D'ANDERNOS-LES-BAINS**

## **Plan Local d'Urbanisme**

**Pièce n°6.1 : Zones de préemption  
au titre de l'article L. 142-1 et L. 142-3**

• Vu pour être annexé à la délibération du Conseil Municipal en date du .....

• Le Maire,

• Bureau d'études : CREHAM  
202 rue d'Ornano  
33000 Bordeaux  
Tél : 05 56 44 00 25

Atelier BKM  
8 place Amédée Larrieu  
33000 Bordeaux  
Tel : 05 56 24 20 94



# Domaine de Saint Brice : propriété du Conservatoire du Littoral

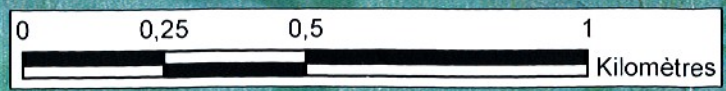
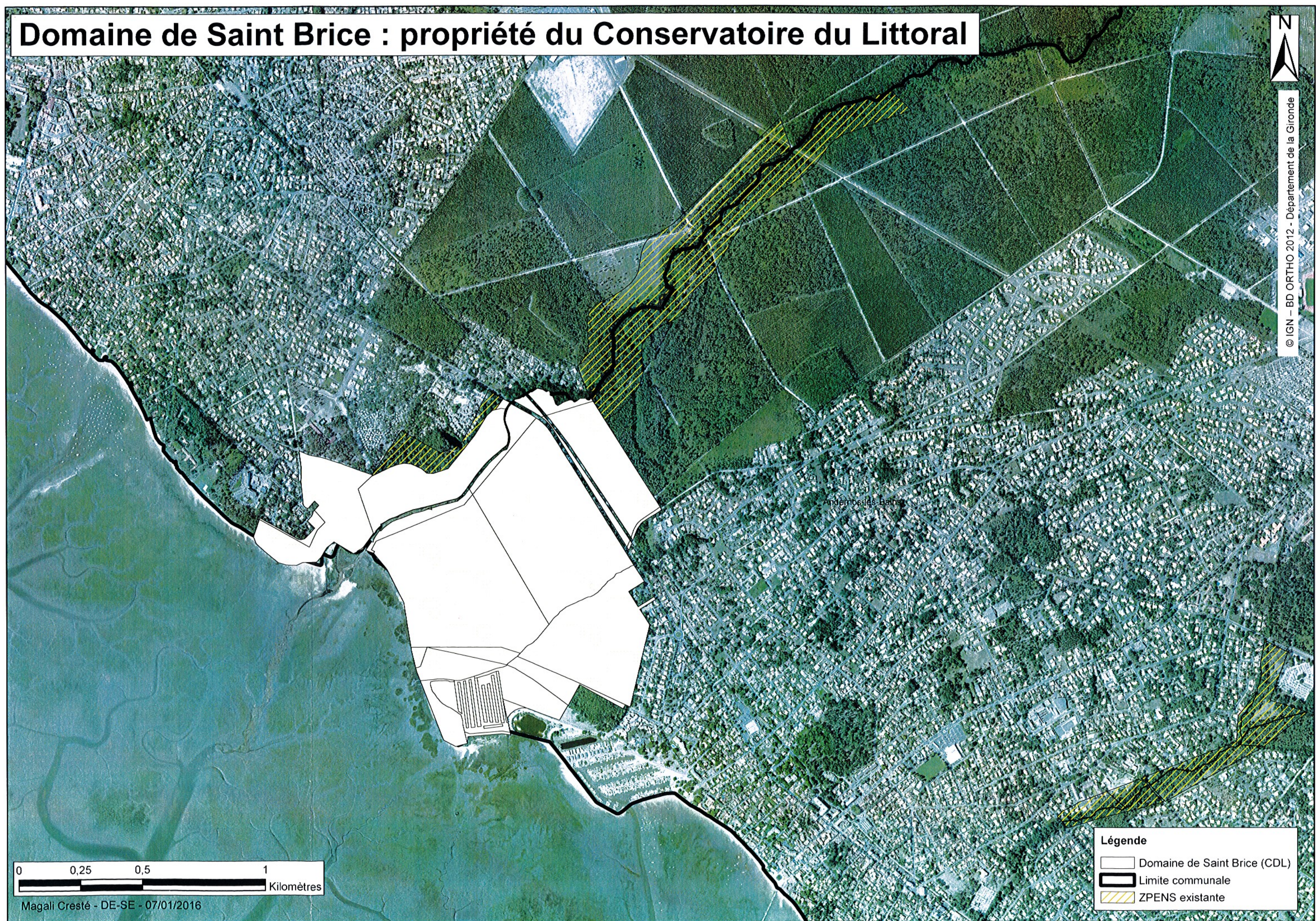

© IGN - BD ORTHO 2012 - Département de la Gironde



Magali Cresté - DE-SE - 07/01/2016

- Légende**
-  Domaine de Saint Brice (CDL)
  -  Limite communale
  -  ZPENS existante

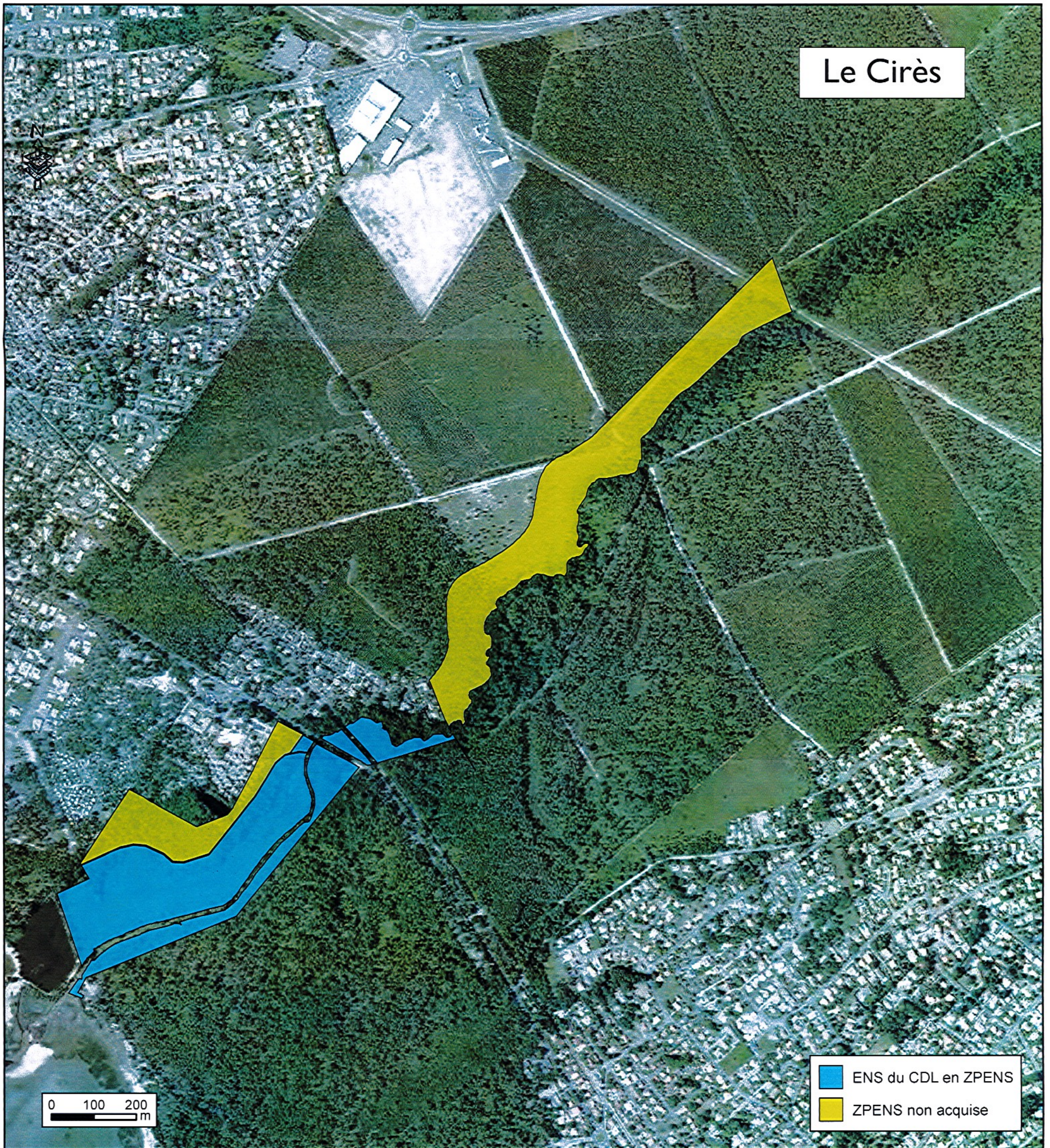

DET - fond : IGN - 11/2014

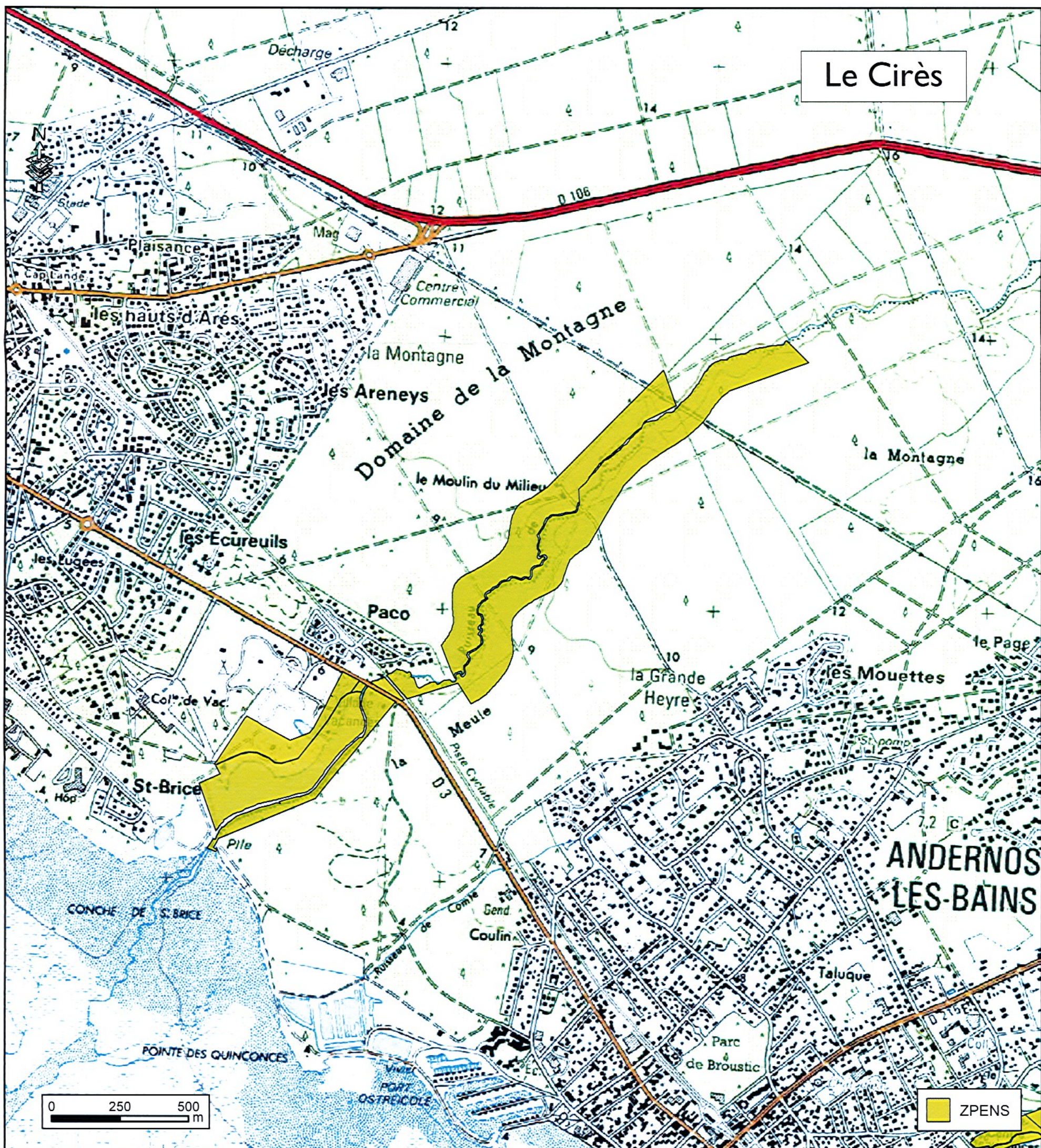

DET - fond : IGN - 11/2014



## Z.P.E.N.S. N° 23 : Le Cirès Arès, Andernos

Superficie : 54,3 ha  
Date de l'arrêté : 20 décembre 1984  
27,33% acquis en ENS par le CDL

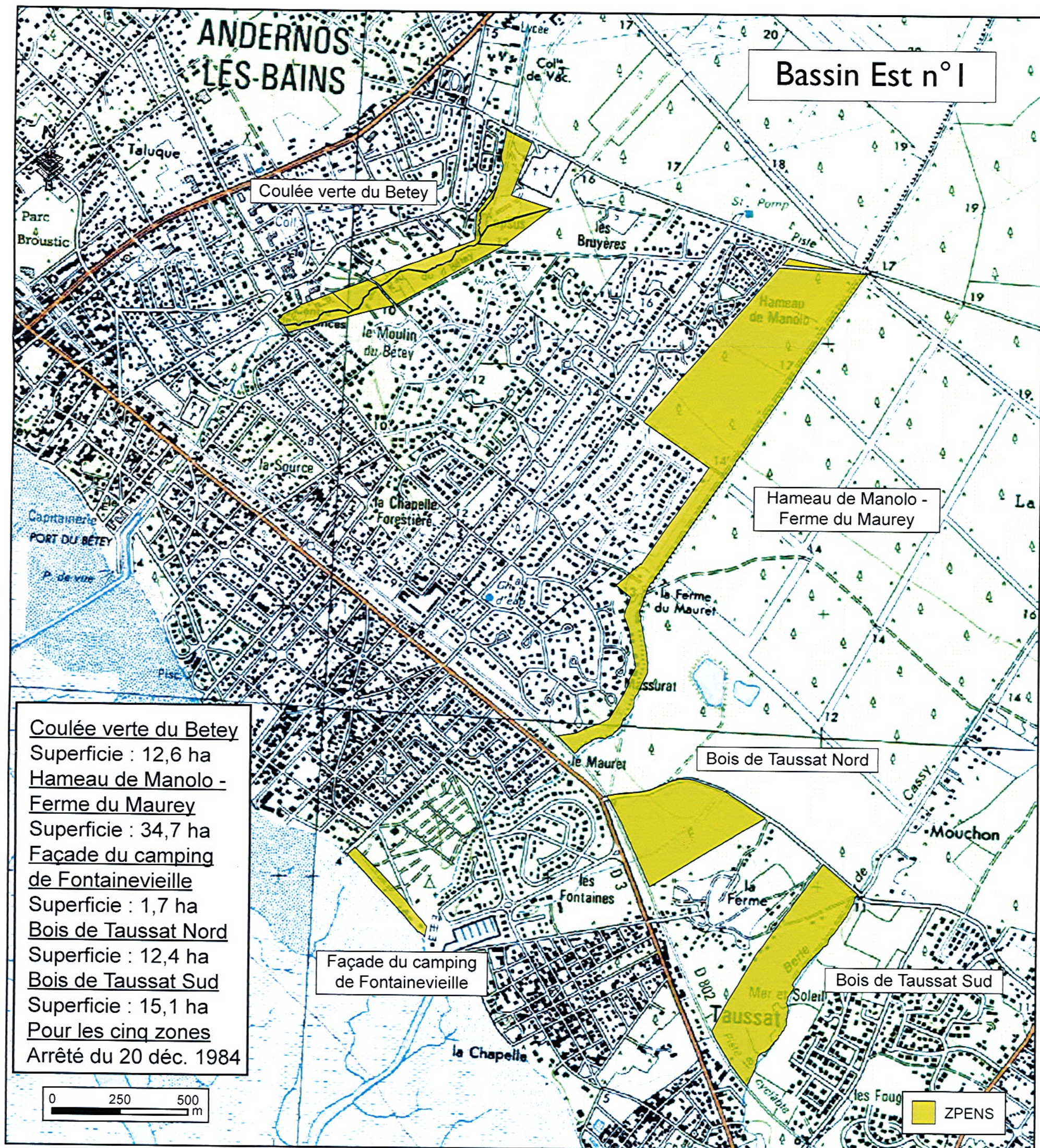

- Z.P.E.N.S. N° 24 : Coulée verte du Bety**  
**25 : Hameau de Manolo - Ferme du maurey**  
**26 : Façade du camping de Fontainevieille**  
 Andernos  
**27A : Bois de Taussat Nord**  
**27B : Bois de Taussat Sud**  
 Lanton